



Anreise zum Lehrgangsort Herrieden
FTA II Regierungssekretär*innen 2021

Schernberg 1
 91567 Herrieden

Telefon: 0981/1802-0
 Telefax: 0981/1802-1100
 E-Mail: poststelle@landesfinanzschule-bayern.de
 Homepage: www.landesfinanzschule-bayern.de

Sehr geehrte Lehrgangsteilnehmer*innen der Klassen **50, 51, 52, und 53**,

bereits jetzt ein herzliches Willkommen zum
Fachtheoretischen Ausbildungsabschnitt II (FTA II) in Präsenz der Regierungssekretär*innen 2021.

Sie sind im Hotel Bergwirt, Schernberg 1, an der A6 | Ausfahrt 51, 91567 Herrieden, amtlich unentgeltlich untergebracht.

Der Unterricht findet ebenfalls im Hotel Bergwirt statt.

Beachten Sie hierzu auch den lfsTicker „**Organisatorisches zum FTA II - 2022 (Einstellungen 2021)**“ auf der Homepage der LFS sowie in ILIAS.

Bitte beachten Sie die folgenden Hinweise zur Anreise und zu Ihrem Aufenthalt:

Anreise



Anreisetag ist Montag, der 09. Mai 2022.

Bitte checken Sie in der Zeit von **14:00 Uhr bis 20:00 Uhr** im Hotel ein.

Auf dem **Hotelareal** sind für Pkw der Auszubildenden in der Regel ausreichend Parkplätze vorhanden. Die Parkplätze direkt vor dem Hoteleingang dürfen nicht benutzt werden.

Anwärter*innen, die auf die Unterkunft an der LFS verzichten, reisen abweichend hiervon erst am Dienstag, dem 10. Mai 2022, zum jeweiligen Unterrichtsbeginn an; hierzu ergeht noch ein gesondertes lfsINFO – Pendler*innen Anreise zum Unterrichtsbeginn am 10.05.2022.

Für die Anreise wird auf den beiliegenden Lageplan (Seite 7) sowie auf die Homepage des Hotels www.hotel-bergwirt.de verwiesen.

Begrüßung

In diesem FTA wird es eine **persönliche Begrüßung von Frau Knoll per YuLinc geben**. Diese wird zu Beginn der Einführungsstunde in alle Lehrsäle übertragen. Bitte beachten Sie außerdem die als lfsINFO in ILIAS veröffentlichten Informationen der Schulleitung sowie der Lehrgangsverwaltung.

Unterrichtsbeginn

Der Unterricht findet in **ganzen Klassen** (kein Kleingruppenmodell) mit **Vormittagsunterricht und 45 Minuteneinheiten** statt. Am Freitag finden grundsätzlich 4 Unterrichtsstunden am Vormittag statt.

Der Unterricht beginnt am Dienstag, 10. Mai 2022, ab 08:00 Uhr mit der Einführungsstunde sowie Begrüßung durch die Schulleitung. Es besteht Anwesenheitspflicht.

Die genauen Unterrichtszeiten entnehmen Sie bitte dem Stundenplan.

Unterkunft im Hotel



Das Hotel Bergwirt ist ca. 15 Gehminuten vom Ortszentrum der Stadt Herrrieden entfernt. In diesem befinden sich unterschiedlichste Einkaufsmöglichkeiten.

Studierzeiten



Das Selbststudium findet grundsätzlich in den Unterkünften statt. Während der Studierzeiten ist strikte Ruhe auf den Zimmern einzuhalten:

- Bei 6 Stunden Unterricht: Studierzeit von 14:30 bis 17:00 Uhr
- Bei 5 Stunden Unterricht: Studierzeit von 13:30 bis 16:00 Uhr
- An Klausurtagen: Studierzeit von 14:30 bis 17:00 Uhr
- Studierzeit an Freitagen: 1,5 Stunden ohne vorgegebenen Zeitrahmen

Die 1,5-stündige Studierzeit freitags kann auch im häuslichen Selbststudium erbracht werden.

Für Anwärter*innen ohne Unterkunft gilt die Studierzeit entsprechend zu Hause.

E-Learning

Im FTA II gibt es kein unterrichtsersetzendes, sondern ein **den Unterricht begleitendes E-Learning**. Die Unterrichtsinhalte werden durch die E-Learningeinheiten unterstützend dargestellt. Dazu ist zwingend eine entsprechende private Ausstattung (Laptop, Tablet) für den Lehrgang erforderlich.

Aufsichtsarbeiten



Kurzklausuren FTA II: 09.06. / 10.06.2022

Kurztests/Klausuren FTA II: 01.08. / 02.08. / 03.08. / 04.08. / 05.08.2022

Über den Ablauf werden Sie vor Ort informiert. **Für die Klausuren gilt Attestpflicht ab dem ersten Krankheitstag.**

Hygiene- und ggf. Testkonzepte LFS und Bergwirt

Aufgrund der Corona-Pandemie sind das **Hygienekonzept** (der LFS und des Hotels) sowie das ggf. **Testkonzept** für Anwärter*innen der LFS **zwingend einzuhalten**. Die genaue Kenntnis ist vor der Anreise verpflichtend. Auf Weisung des StMFH haben Sie die Kenntnis und Beachtung in der Einführungsstunde gegen Unterschrift zu bestätigen. Bei **Nichteinhaltung** kann der **Ausschluss vom Lehrgang** notwendig werden. Das Hygienekonzept wird derzeit angepasst. Dieses wird noch vor Lehrgangsbeginn über die Homepage und ILIAS veröffentlicht/bekanntgegeben.

Beachten Sie insbesondere folgende Punkte:

- Für den Unterricht, die Verpflegung und die Unterbringung an der Landesfinanzschule Bayern gilt künftig keine **2 bzw. 3 G Regelung** mehr.

- Maskenpflicht:

An Engstellen in öffentlichen Innenbereichen (z.B. an der Anmeldung), für das Aufsuchen der Sanitärräume, in der Cafeteria (bis zum Erreichen des Sitzplatzes) sowie beim Besuch der Lehrgangsverwaltung, der Bücherei, der Stundenplanung, des Vorzimmers oder der Schulleitung gilt **FFP2-Maskenpflicht**.

In allen übrigen Innenbereichen (auch auf dem Sitzplatz im Lehrsaal) ist **mindestens eine OP-Maske** zu tragen.

In den Außenbereichen besteht grundsätzlich **keine Maskenpflicht**. An Engstellen bzw. beim Laufen im Gruppenverband ist jedoch ein MNS zu tragen. Ggf. strengere Regelungen von Verordnungen sind zu beachten.

- Sitzplätze im Lehrsaal:

Die Sitzplätze in den Lehrsälen können im FTA II **frei gewählt werden**. Bitte tragen Sie sich zu Beginn der Einführungsstunde in den leeren Sitzplan (liegt am Pult aus) ein. Die Klassensprecher*innen werden gebeten die Pläne nach



<p>Schutz vor Infektionen</p>	<p>Unterrichtsende über das Fach „Post für Ansbach“ zurückzugeben. Sie erhalten den in Reinschrift überarbeiteten Sitzplan Ihrer Klasse zeitnah über Ihr Klassenfach zurück.</p> <p>Die Sitzordnungen im Lehrsaal und im Speisesaal des Hotel Bergwirtes bleiben den kompletten Lehrgang bestehen; ein Tausch ist nachträglich nicht möglich.</p> <ul style="list-style-type: none"> • <u>Verteilung der Hygieneartikel:</u> OP-Masken, FFP2-Masken sowie Selbsttests werden über die Lehrsäle an Sie verteilt. Bitte holen Sie sich die Hygieneartikel noch am Tag der Anreise in Ihrem Klassenlehrsaal ab (bereits auf den entsprechenden Sitzplätzen verteilt). Eine pauschale Anzahl von Handdesinfektionsmitteln steht in jedem Lehrsaal für Sie bereit. Weiterer Bedarf ist der Lehrgangsverwaltung im Rahmen der Vor-Ort-Termine in Herrieden zu melden. • Auf die Einhaltung der vorgeschriebenen Mindestabstände ist zu achten. <p>In der LFS befinden sich viele Menschen auf engem Raum.</p> <p>Bitte beachten Sie daher das Merkblatt „Gemeinsam vor Infektionen schützen“ und machen sich mit den Inhalten vertraut. Dieses finden Sie auf der Homepage der LFS in der Navigation unter „Über uns/Schutz vor Infektionen“.</p>
--------------------------------------	--

<p>Verpflegungskosten</p> 	<p>Als Hotelnutzer nehmen Sie verpflichtend am Frühstück (jeweils montags bis freitags) sowie am Mittag- und Abendessen im Hotel (jeweils montags bis donnerstags) teil. Bitte halten Sie sich zwingend an die Verpflegungszeiten des Hotels (vgl. lfsTicker „Organisatorisches zum FTA II – 2022 (Einstellungen 2021)).</p> <p>Die Verpflegungskosten betragen 12,50 €/Tag. Die monatlichen Kosten sind: Mai: 154,00 € Juni: 205,50 € Juli: 222,50 € August: 54,50 €</p> <p>Die Verpflegung beginnt grundsätzlich montags mit dem Frühstück und endet freitags sowie an Tagen vor Feiertagen ebenfalls mit dem Frühstück.</p> <p>Die Verpflegung beginnt am Montag, dem 09.05.2022, mit dem Abendessen und endet am Abreisetag, dem 05.08.2022, mit dem Frühstück.</p> <p>An Wochenenden sowie an Feiertagen entfällt die Verpflegung.</p>
--	--

<p>Zahlweise (Änderungen vorbehalten)</p> 	<p>Die Bezahlung erfolgt mit <u>EC-Karte</u> per elektronischem Lastschriftverfahren. Bitte sorgen Sie für eine entsprechende Deckung Ihres Kontos. Evtl. Zusatzkosten für Rückbuchungen sind von Ihnen zu tragen!</p> <p>Das Verpflegungsgeld für Mai wird voraussichtlich in der Anreiseweche (KW 19) vor Ort in Herrieden kassiert.</p>
--	---

<p>Erstattungen</p>	<p>Bei Verhinderung an der Verpflegungsteilnahme (kurzfristige Erkrankungen, Dienstbefreiung etc.) verständigen Sie bitte das Hotel und die Anmeldung der LFS (Tel. 0981/1802-0). Verpflegungsgeld wird nur erstattet, wenn Sie aus o.g. Gründen nicht an der Verpflegung teilnehmen können und frühestens ab dem ersten Tag nach Bekanntwerden der Verhinderung.</p> <p>Für die Erstattung füllen Sie bitte den Vordruck „Verhinderung an der Verpflegungsteilnahme“ aus und lassen diesen für die zu erstattenden Verpflegungsbestandteile vom Hotel abstempeln. Den Beleg leiten Sie unmittelbar nach Wegfall des Hinderungsgrundes der Anmeldung der LFS zu. Die Vordrucke erhalten Sie über den/die Klassensprecher*in.</p>
----------------------------	---

<p>Lehrpläne</p> 	<p>Die Lehrpläne für den FTA II stehen auf der Homepage der LFS in der Navigationsleiste unter „Ausbildung“ zum Herunterladen zur Verfügung.</p> <p>Das gedruckte Unterrichtsmaterial, das im FTA II ausgeteilt wird, steht Ihnen - mit Ausnahme der Skripten und der Lösungshinweise - ab Lehrgangsbeginn in ILIAS</p>
---	---

Unterrichtsmaterial	<p>zum Herunterladen zur Verfügung. Es ist nicht gestattet, solche Unterlagen zu laden, welche mit dem Zusatz „Nur für dienstliche Zwecke“ gekennzeichnet sind.</p> <p>Es besteht hinsichtlich der ausschließlich digital über ILIAS zur Verfügung gestellten E-Learninginhalte die Möglichkeit, diese herunterzuladen.</p>
Stundenplan	<p>Die Stundenpläne wurden ca. 1 Woche vor Lehrgangsbeginn auf unserer Homepage www.landesfinanzschule-bayern.de in der Navigationsleiste unter „Stundenplanung“ hinterlegt.</p> <p>Den Benutzernamen und das aktuelle Kennwort haben Sie von Ihrer Ausbildungsleitung erhalten. Aufgrund jederzeit möglicher Änderungen überprüfen Sie den Stundenplan bitte täglich auf Aktualität!</p>
Unterrichtsfreie Tage	<p>Der 27.05.2022 (Tag nach Christi Himmelfahrt) und der 17.06.2022 (Tag nach Fronleichnam) sind unterrichtsfreie Tage.</p> <p>Auf die Zuweisungsverfügung (FTA II) des LfF wird Bezug genommen.</p>
Handyverbot 	<p>Um Störungen jeglicher Art zu vermeiden, sind Mobiltelefone im Unterricht zwingend auszuschalten! Ferner sind Aufzeichnungen im Unterricht in jeder elektronischen Form (z.B. mit Mobiltelefon, Diktiergerät, Digitalkamera etc.) untersagt!</p> <p>Dies betrifft nicht nur das verbale Unterrichtsgeschehen, sondern auch optische Darstellungen im Unterricht (z.B. Tafelbilder, Folien, Power-Point-Präsentationen, Projektionen via Dokumentenkamera etc.).</p>
Nutzung von Tablets und Laptops	<p>Die Benutzung von Tablets oder Laptops im Präsenzunterricht durch Auszubildende ist nicht gestattet. Es ist nicht gestattet, solche Unterlagen zu laden, welche mit dem Zusatz „Nur für dienstliche Zwecke“ gekennzeichnet sind. Es besteht die Möglichkeit, einen großen Teil des Unterrichtsmaterials der LFS über ILIAS online abzurufen.</p> <p>Insbesondere besteht hinsichtlich der ausschließlich digital über ILIAS zur Verfügung gestellten E-Learninginhalte die Möglichkeit, diese herunterzuladen.</p> <p>Die E-Learningeinheiten, insbesondere die Videos, sind zwingend herunterzuladen (vgl. auch Hinweise im „Informationsschreiben zum E-Learning“).</p>
Öffnungszeiten der LFS am Stammsitz Ansbach 	<p>Die Anmeldung der LFS ist wie folgt besetzt: Montag bis Donnerstag: 06:00 - 23:30 Uhr; Freitag/Werktag vor Feiertag: 06:00 - 14:00 Uhr; Sonntag/Feiertag vor Unterrichtstag: 21:00 - 23:30 Uhr</p> <p>In den Nachtstunden und an den Wochenenden ist die Anmeldung durch eine/n Mitarbeiter*in eines Sicherheitsdienstes besetzt. Der Sicherheitsdienst ist unter Tel. 0981/1802-1000 erreichbar.</p>
Rauch- / Spirituosenverbot im Hotel 	<p>Vom Hotel vorgegebene Rauchverbote sind einzuhalten. Darüber hinaus gilt für die Auszubildenden - wie auch an der LFS - ein Spirituosenverbot (Alkoholgehalt von mindestens 15 %) auf den Hotelzimmern!</p> <p>Lärmbelästigungen jeglicher Art sind zu vermeiden. Generell hat sich jeder Auszubildende so zu verhalten, dass das Ansehen der LFS bzw. des Dienstherrn nicht beeinträchtigt wird.</p> <p>Gäste sind <u>der Rezeption vorab zu melden</u>. Grundsätzlich ist ein Übernachten von Gästen nicht möglich. Im Übrigen gilt die Hausordnung der LFS (siehe unten) analog auch in den angemieteten Unterkünften.</p>
Hausordnung der LFS	<p>Bitte machen Sie sich vor Ihrer Anreise mit der Hausordnung der LFS vertraut. Diese ist auf unserer Homepage in der Navigation unter „Über uns“ hinterlegt.</p>



Die Hausordnung gilt sinngemäß für Lehrgangsteilnehmer*innen mit auswärtiger Unterbringung in den Unterkünften (wobei zusätzlich die dort gültigen Regelungen zu beachten sind!). Bitte beachten Sie die Anpassung zum Beginn der Nachtruhe ab **spätestens 22:30 Uhr und zusätzliche Regelungen im Hygienekonzept der LFS (veröffentlicht auf der Homepage der LFS), aktualisierte Version folgt.**

Weiter müssen Sie sich mit dem auf der Homepage eingestellten lfsTicker „Rauchmeldesysteme in den Gästehäusern 1 bis 4“ vertraut machen. Insbesondere wird um Beachtung der Ausführungen auf Seite 3 zum Demontageverbot von Rauchmeldern gebeten.

Digitale Wochenendmeldung

Die Anmeldung zum Verbleib am Wochenende an der Landesfinanzschule Bayern ist ab dem FTA II in digitaler Form über ILIAS abzugeben, vgl. lfsINFO vom 09.05.2022.

Rauch- / Alkoholverbot an der LFS



Es gilt ein generelles Rauchverbot. Im Außenbereich ist das Rauchen nur in den ausgewiesenen Raucherbereichen mit bauseitig fest installierten Aschenbechern erlaubt (vgl. Anlage/Übersicht „Raucherbereiche an der Landesfinanzschule Bayern“ auf der Homepage der LFS in der Navigationsleiste unter Hausordnung).

Die festgelegte Maximalzahl pro Raucherbereich darf nicht überschritten werden (Mindestabstand 1,5 Meter).

Die Regelungen gelten für E-Zigaretten/Dampfer entsprechend. Zigaretten sind in den Aschenbechern zu entsorgen. **Die Nutzung von Shishas ist auf dem gesamten Gelände der LFS untersagt.**

Abweichend zur Hausordnung gilt auf Anordnung des StMFH aufgrund der aktuellen Corona-Pandemie ein vollständiges Alkoholverbot in allen öffentlichen Bereichen der gesamten Liegenschaft der Landesfinanzschule Bayern am Stammsitz Ansbach, am Lehrgangsort Dinkelsbühl, den Appartements, dem Hotel Bergwirt in Herrieden und allen Hotels in Ansbach und Dinkelsbühl. Aufgrund der Regelungen in der Hausordnung sind das Mitführen und der Konsum von Spirituosen (Alkoholgehalt von mindestens 15 %) auch auf den Zimmern nicht gestattet. Vgl. hierzu das Hygienekonzept und die Hausordnung der LFS (beides veröffentlicht auf der Homepage der LFS). Sie müssen die Kenntnisnahme der Regelungen im Rahmen der Einführungsstunde gegen Unterschrift belegen.

Internetzugang

Im Lehrsaal steht jeweils ein PC mit Internetzugang (außerhalb der Belegung) bereit, den Sie für dienstliche Kommunikation nutzen können. Die Nutzung für E-Learning ist nicht zulässig.

Intranet

Die **LOGIN-Daten** für den Zugriff auf das **zentrale Intranet des Landesamts für Finanzen** erhalten Sie über die EDV-Betreuung an Ihrer Ausbildungsdienststelle.

Postsendungen



Private Postsendungen an die Landesfinanzschule Bayern bzw. an das Hotel Bergwirt können **nicht** angenommen werden.

Bitte nutzen Sie den DHL Paketshop in Herrieden oder im Stadtgebiet Ansbach eingerichtete Packstationen.

Soziale Medien



Bitte machen Sie sich mit folgenden Leitfäden im Intranet vertraut:

- Kurzleitfaden für die Beschäftigten der Bayerischen Staatsverwaltung zum Umgang mit Sozialen Medien (Stand: September 2012)
- Der rechtliche Rahmen für den Umgang der Beschäftigten der Bayerischen Staatsverwaltung mit Sozialen Medien (Stand: September 2012)

Terminvereinbarung vor Ort in Herrieden	Die Lehrgangsverwaltung wird Ihnen einmal pro Woche vor Ort in Herrieden zur Verfügung stehen. Über die genaue Anwesenheit werden Sie noch gesondert informiert. Die persönliche Kontaktaufnahme ist auf das Nötigste zu beschränken. Nutzen Sie vorrangig die Möglichkeiten der Verbindungsaufnahme per E-Mail (Lehrgangsverwaltung@landesfinanzschule-bayern.de) oder Telefon (Durchwahl: -1180, -1185, -1184, -1183).
Abreisetag	Freitag, der 05. August 2022

Für den Lehrgang wünscht Ihnen das Team der LFS viel Erfolg und bleiben Sie gesund!

Mit besten Grüßen
gez. Andrea Knoll

Ansbach, im Mai 2022

Bitte beachten Sie den Lageplan auf Seite 7!

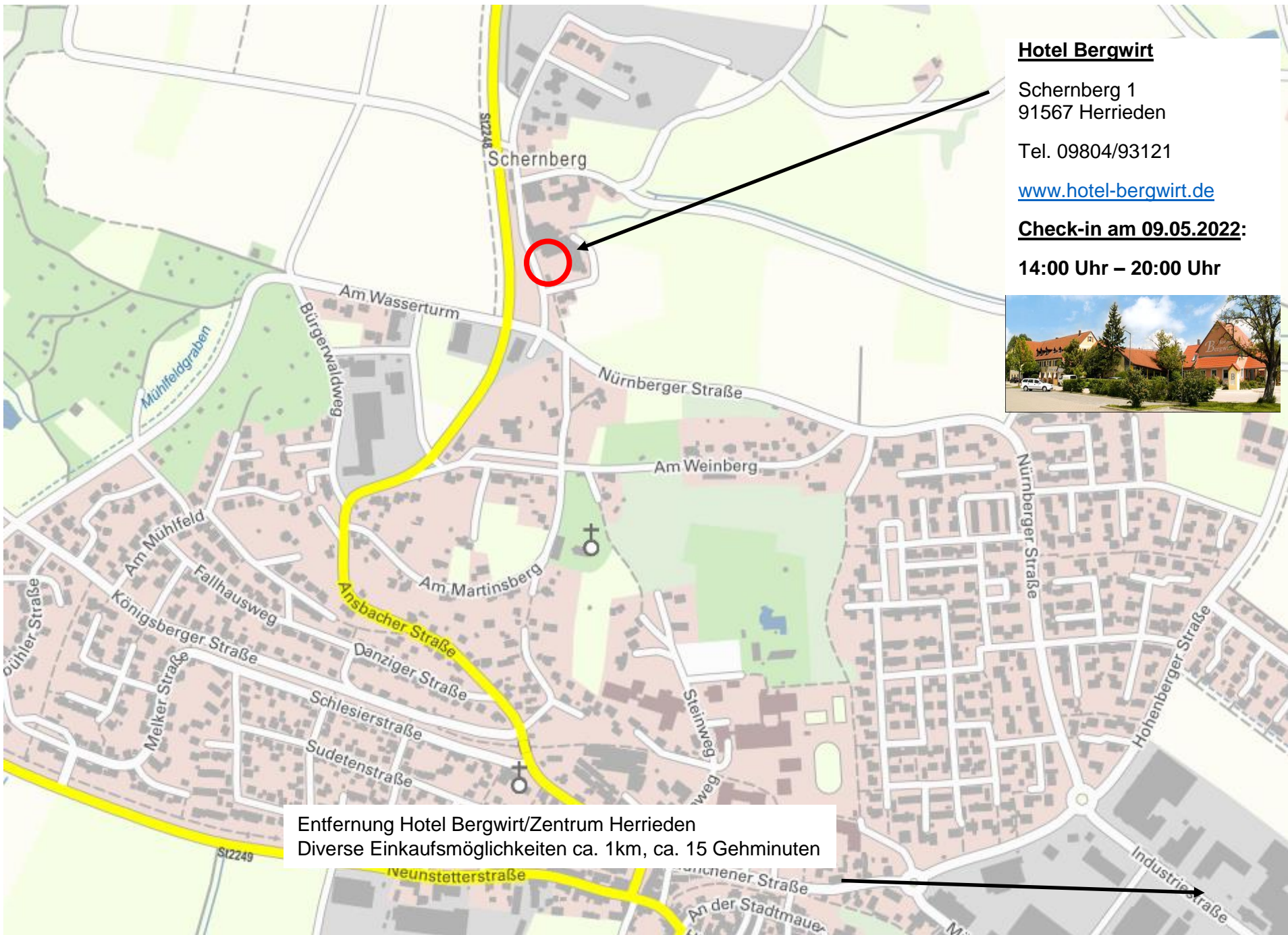

Hotel Bergwirt

Schernberg 1
91567 Herrieden

Tel. 09804/93121

www.hotel-bergwirt.de

Check-in am 09.05.2022:

14:00 Uhr – 20:00 Uhr

Entfernung Hotel Bergwirt/Zentrum Herrieden
Diverse Einkaufsmöglichkeiten ca. 1km, ca. 15 Gehminuten